



MINISTERO DELLE FINANZE  
DIREZIONE GENERALE DEL CATASTO E DEI SERVIZI TECNICI ERARIALI  
**NUOVO CATASTO EDILIZIO URBANO**

UR. DECRETO-LEGGE 13 APRILE 1939, N. 637

Planimetria dell'immobile situato nel Comune di COMACCHIO Via TITO DI POMPEII  
Ditta SOC. CONDOMINIO "PRIMAVERA", di CAVALIERI GINO E C. S.p.A.  
Allegata alla dichiarazione presentata all'Ufficio Tecnico Erariale di FERRARA  
SCHEDA N. 084295

Allegato "B" al  
Rep. 121121/21210

PIANO TERRA

PAG. FOGLI - F.L. BO 122A

AREA D'ACCESSO COMUNE AGLI APP.TI

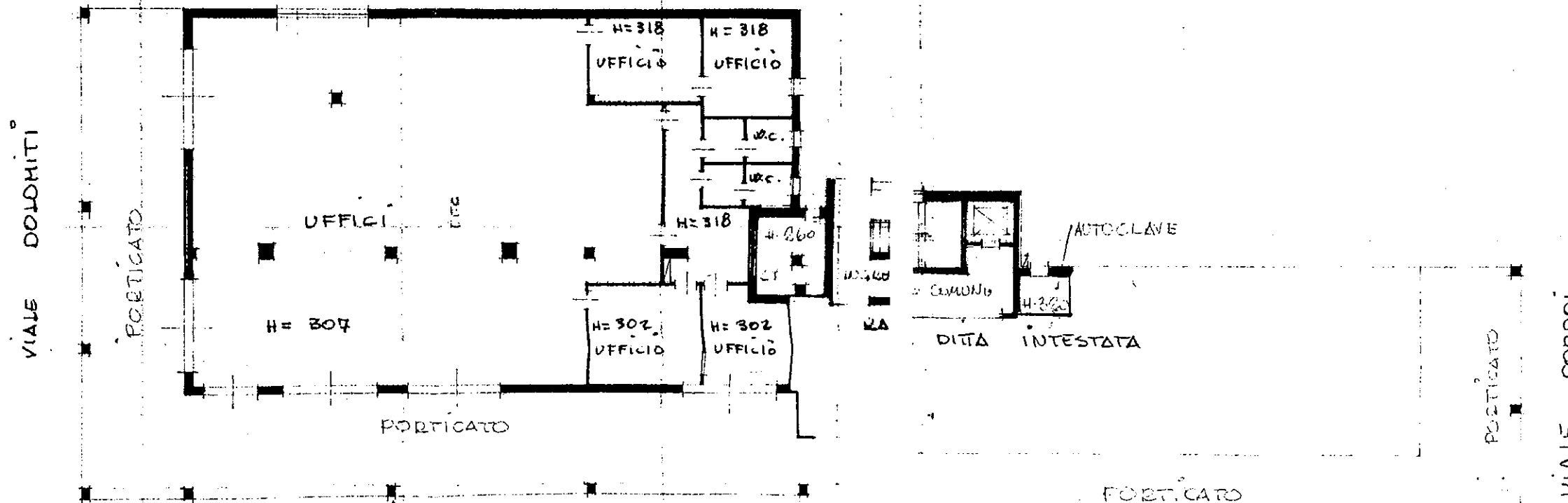

Handwritten signatures and stamps, including a circular official seal at the bottom center.



RALE  
MMO-  
1249,  
1948,  
5  
A)  
PIANO  
DI  
E  
LIERI  
STRADORE  
FINLO  
zione  
e sita  
ACCIO  
POMPSA  
171  
11  
ana-  
in-  
ne